



GAD MUNICIPAL
Guamote
Trabajamos hasta el fin...

2019-2023



Renderición de Cuentas 2022

Delfin Quishpe
ALCALDE



INFORME FINANCIERO

**Rendición
de
cuentas**
2022



INGRESOS AÑO 2022	CANTIDAD
INGRESOS PROPIOS	1.243.406,17
INGRESOS CORRIENTES 26%	1.884.931,94
INGRESOS PARA INVERSIÓN 74%	5.364.806,35
DESEMBOLSO ATRASADO DEL 2021	575.074,82
ASIGNACIÓN TRÁNSITO Y MOVILIDAD	67.814,74
CONVENIO MIES	1.147.693,42
TRANSFERENCIA Y DONACIONES	145.203,26
FINANCIAMIENTO	233.819,36
DEVOLUCIÓN DEL IVA	1.562.800,81
OTROS INGRESOS EN CUENTAS POR COBRAR DE AÑOS ANTERIORES	1.064.720,36
TOTAL	13.290.271,23

GASTOS AÑO 2022	CANTIDAD
GASTOS CORRIENTES	1.730.330,94
GASTOS DE INVERSIÓN	1.897.456,20
CONVENIO MIES	1.145.132,61
PRESUPUESTO PARTICIPATIVO Y OTRAS OBRAS PARA EL CANTÓN	5.474.539,35
GASTOS EN BIENES DE LARGA DURACIÓN	405.498,50
CUENTAS POR PAGAR (FINANCIAMIENTO)	890.752,91
TOTAL	11.543.710,51

SALDO DEL PRESUPUESTO AÑO 2022

1.746.560,72



Rendición
de
Cuentas
2022

PROYECTOS DE INVERSIÓN

MEJORAMIENTO Y AMPLIACIÓN DEL SISTEMA DE AGUA POTABLE REGIONAL TORREPAMPALAN, PARROQUIA LA MATRIZ, CANTÓN GUAMOTE, PROVINCIA DE CHIMBORAZO.

\$ 1'495.764

“FISCALIZACIÓN DEL MEJORAMIENTO Y AMPLIACIÓN DEL SISTEMA DE AGUA POTABLE REGIONAL TORREPAMPALAN”.

\$ 74.130



“CONSTRUCCIÓN Y
EQUIPAMIENTO DEL CENTRO DE
REVISIÓN TÉCNICA VEHICULAR
DEL CANTÓN GUAMOTE”

\$ 1'058.678

CONSTRUCCIÓN DEL PARQUE
DE LA FAMILIA, CANTÓN
GUAMOTE, PROVINCIA DE
CHIMBORAZO.

\$ 386.092

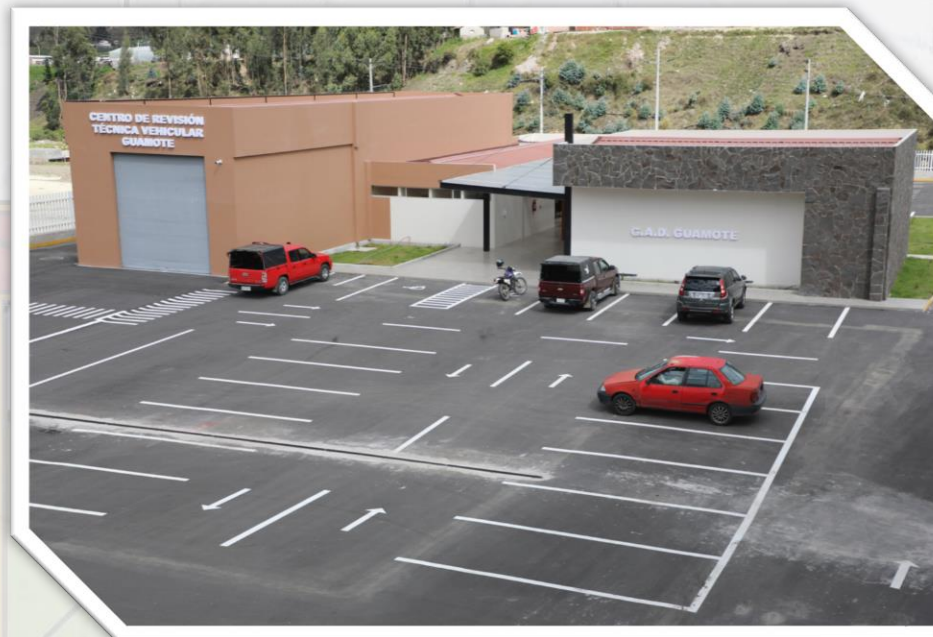

CONSTRUCCIÓN DE LA PLAZA LINEAL DE COMERCIANTES DEL CANTÓN GUAMOTE

\$ 221.913

READECUACIÓN DE LAS INSTALACIONES DEL CAMAL MUNICIPAL DEL CANTÓN GUAMOTE, SEGUNDA ETAPA.

\$ 80.851



CONSTRUCCIÓN DEL PARQUE
CENTRAL DE LA PARROQUIA
MATRIZ, PERTENECIENTE AL
CANTÓN GUAMOTE

\$ 423.780

REGENERACIÓN DE ZONAS
URBANAS CONSOLIDADAS
MEDIANTE LA READCUACIÓN DE
ESPACIOS PÚBLICOS DEL CANTÓN
GUAMOTE

\$ 244.274



CONSTRUCCIÓN DEL SISTEMA DE
ALCANTARILLADO SANITARIO Y
PLUVIAL DE LA CABECERA
PARROQUIAL DE CEBADAS, CANTÓN
GUAMOTE, PROVINCIA DE
CHIMBORAZO

\$ 1'436.315

ADQUISICIÓN DE MATERIALES PARA
LA AMPLIACIÓN DE LA RED DE AGUA
POTABLE Y ALCANTARILLADO
SANITARIO EN LA VÍA
PANAMERICANA SUR E 35 ENTRADA
A LA PLANTA ADOQUINERA DEL
GADMCG.

\$ 12.636

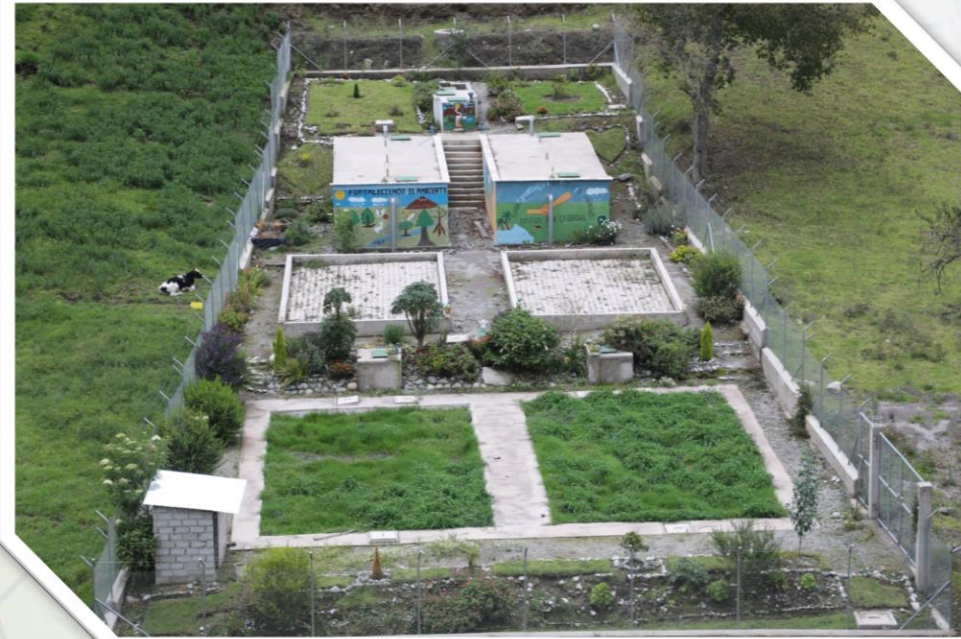

CONSTRUCCIÓN DEL ESTADIO
DEPORTIVO DE LA PARROQUIA
CEBADAS, CANTÓN GUAMOTE,
PROVINCIA DE CHIMBORAZO

\$ 220.931



“ADOQUINADO DE VARIAS CALLES
DE LA CABECERA PARROQUIAL DE
CEBADAS DEL CANTÓN GUAMOTE”.

\$ 228.985



CONSTRUCCIÓN DE INFRAESTRUCTURA
FÍSICA DE 5 UNIDADES EDUCATIVAS
DEL CANTÓN GUAMOTE

\$ 144.213

REMODELACIÓN DEL AUDITORIO
DEL HOSPITAL BÁSICO -
GUAMOTE

\$19.716



REMODELACIÓN DEL MERCADO
CENTRAL PARROQUIA MATRIZ DEL
CANTÓN GUAMOTE

\$153.018



ADQUISICIÓN DE MATERIALES PARA
EL PROYECTO DE READECUACIÓN
DE LA PLAZA DE RASTRO DEL
GADMCG

\$11.188



**CONSTRUCCIÓN DEL SISTEMA
SEDIMENTADOR TRAMPA DE GRASAS
Y ÁREA DE ALMACENAMIENTO
TEMPORAL DE DESECHOS
PELIGROSOS EN EL TALLER DEL
GADMCG**

\$12.773

**“ESTUDIO DE EVALUACIÓN,
DIAGNÓSTICO Y DISEÑO DEFINITIVO
PARA EL REDIMENSIONAMIENTO DE
LA PLANTA DE TRATAMIENTO DEL
CAMAL DEL GADMCG”**

\$ 16.000



PROYECTOS DE INVERSIÓN



Rendición
de
Cuentas
2022

MATRIZ

“REFACCIÓN DE LA CASA COMUNAL DE SANTA CRUZ DE ALIVIA DE LA PARROQUIA MATRIZ DEL CANTÓN GUAMOTE”.

\$ 14.533

“ESTUDIO Y DISEÑO DEFINITIVO PARA LA CONSTRUCCIÓN DEL SISTEMA DE ALCANTARILLADO SANITARIO Y PLUVIAL SEPARADO PARA LA COMUNIDAD SANTA ANA DE GUAMOTE, PARROQUIA MATRIZ DEL CANTÓN GUAMOTE”.

\$ 16.496



ESTUDIO Y DISEÑO DEFINITIVO PARA LA CONSTRUCCIÓN DEL SISTEMA DE ALCANTARILLADO SANITARIO Y PLUVIAL SEPARADO PARA EL SECTOR PIEDRAS BLANCAS, PARROQUIA MATRIZ, DEL CANTÓN GUAMOTE

\$ 26.350

OBRA PARA LA ILUMINACIÓN DE LA CANCHA DE FUTBOL CUMANDA EL MOLINO

\$ 18.848



MATRIZ



Delfin Quishpe Alcalde



“CONSTRUCCIÓN DE INFRAESTRUCTURA PARA LAS COMUNIDADES, INMACULADA, CONCEPCIÓN, SANTA ANA DE MANCERO, SAN VICENTE DE NANZAG, DE LA PARROQUIA MATRIZ DEL CANTÓN GUAMOTE.

\$ 54.837



“CONSTRUCCIÓN DE LA AMPLIACIÓN DEL SISTEMA DE AGUA POTABLE PARA LA COMUNIDAD SAN JOSE DE CHACAZA, PARROQUIA MATRIZ DEL CANTÓN GUAMOTE,

\$ 16.899



CONSTRUCCIÓN DE INFRAESTRUCTURA
PARA LAS COMUNIDADES SANTA LUCIA
BRAVO Y SAN JOSÉ DE CECEL,
PARROQUIA MATRIZ DEL CANTÓN
GUAMOTE.

\$ 18.009



CONSTRUCCIÓN DE INFRAESTRUCTURA
PARA LAS COMUNIDADES DE: PULL
SEGUNDO MANUEL LASSO Y MERCEDES
CADENA, DE LA PARROQUIA MATRIZ DEL
CANTÓN GUAMOTE

\$ 30.997



CONSTRUCCIÓN DEL CERRAMIENTO DEL CENTRO DE LA COMUNIDAD, COMUNIDAD CHISMAUTE YURAC RUMI, PARROQUIA MATRIZ, CANTÓN GUAMOTE

\$17.929

CONSTRUCCIÓN DE INFRAESTRUCTURA PARA LAS COMUNIDADES DE: SANTA ROSA DE LIMA, ACHULLAY SAN AGUSTÍN, TIOCAJAS PALACIO HUATANA Y TEJAR BALBANERA, DE LA PARROQUIA MATRIZ DEL CANTÓN GUAMOTE

\$44.830



**CONSTRUCCIÓN DE INFRAESTRUCTURA:
BARRIO SAN JUAN SAMBORONDON Y
COMUNIDAD SANTA CRUZ DE ALIVIA, DE
LA PARROQUIA MATRIZ DEL CANTÓN
GUAMOTE.**



\$18.444

**CONSTRUCCIÓN DE LA SEGUNDA PLANTA
DE LA CASA COMUNAL DE TEJAR
RAYOLOMA, PARROQUIA MATRIZ DEL
CANTÓN GUAMOTE**



\$15.772

ADOQUINADO DE LA ENTRADA A LA
COMUNIDAD Y CONSTRUCCIÓN DEL
MURO PARA EL CERRAMIENTO
PERIMETRAL DE LA COMUNIDAD SAN
ANTONIO DE CHACAZA 1, PARROQUIA
MATRIZ DEL CANTÓN GUAMOTE

\$15.567



CONSTRUCCIÓN DEL CERRAMIENTO DEL
ESTADIO PRIMERA FASE DE LA
COMUNIDAD SAN PEDRO DE AYACON
CHICO, PARROQUIA MATRIZ, CANTÓN
GUAMOTE

\$8.338



ADQUISICIÓN DE MATERIALES PARA
ADOQUINADO DE ACERAS DE LA CALLE
PRINCIPAL DEL BARRIO MORASPAMBA,
CANTÓN GUAMOTE

\$7.423



ADQUISICIÓN DE MATERIALES PARA LA
CONSTRUCCIÓN DE LA CUBIERTA DEL
PATIO COMUNAL EN GUAZAN SANTA
CLARITA, PARROQUIA MATRIZ DEL
CANTÓN GUAMOTE

\$23.171



ADQUISICIÓN DE MATERIALES PARA LA CONSTRUCCIÓN DEL CERRAMIENTO Y CAPTACIÓN DE LA FUENTE DE AGUA MANANTIAL ENCALADO PARROQUIA MATRIZ DEL CANTÓN GUAMOTE

\$8.000



ADQUISICIÓN DE MATERIALES PARA LA CONSTRUCCIÓN DEL CERRAMIENTO EN LA COMUNIDAD PULL SAN PEDRO (1 ETAPA) DE LA PARROQUIA MATRIZ DEL CANTÓN GUAMOTE

\$17.528



MATRIZ

READECUACIÓN DE LA COCINA Y SALA DE REUNIONES DE LA COMUNIDAD CONCEPCIÓN EL MOLINO, PARROQUIA LA MATRIZ DEL CANTÓN GUAMOTE

\$ 9.463



ADQUISICIÓN DE MATERIALES PARA CONSTRUCCIÓN DE LA INFRAESTRUCTURA PARA EL FUNCIONAMIENTO DEL SISTEMA DE PARTICIPACIÓN CIUDADANA EN EL SECTOR TOMA LOMA PARROQUIA MATRIZ DEL CANTÓN GUAMOTE.

\$ 12.610



“CONSTRUCCIÓN DE MUROS Y ADOQUINADO DE LA ESCUELA 16 DE MARZO DE LA COMUNIDAD PULL SAN JOSÉ, PARROQUIA MATRIZ DEL CANTÓN GUAMOTE”.

\$ 27.203



MATRIZ



Rendición
de
2022 **C**uentas

CEBADAS

CONSTRUCCIÓN DEL CERRAMIENTO DEL ESTADIO DE LA COMUNIDAD SAN FRANCISCO DE CEBADAS, PARROQUIA CEBADAS, DEL CANTÓN GUAMOTE.

\$ 7.421



CONSTRUCCIÓN DE LA SEGUNDA ETAPA DEL CERRAMIENTO DEL CEMENTERIO DE LA COMUNIDAD PANCUN ICHUBAMBA Y MANTENIMIENTO DEL SALÓN DE USO MÚLTIPLE DE LA COMUNIDAD AIRÓN CRUZ PARROQUIA CEBADAS DEL CANTÓN GUAMOTE.

\$ 28.504



CONSTRUCCIÓN DE SALÓN DE USO
MÚLTIPLE ETAPA I DE LA COMUNIDAD
BAZAN CHICO, PARROQUIA CEBADAS
DEL CANTÓN GUAMOTE

\$23.040



CONSTRUCCIÓN DEL CERRAMIENTO DE LA
CASA COMUNAL TRANCA SAN LUIS
PARROQUIA CEBADAS DEL CANTÓN.

\$11.886



ADQUISICIÓN DE MATERIALES DE
CONSTRUCCIÓN PARA LAS
COMUNIDADES SAN MIGUEL DE
CHACAZA, SABLOG GAMPALÁ, RETEN
ICHUBAMBA, ASOCIACIÓN DE
DESARROLLO ICHUBAMBA
MILMAHUANCHI, SANTA TERESITA Y SAN
JOSÉ DE ATILLO

\$18.200

CONSTRUCCIÓN DE BATERÍA SANITARIA
PARA LA COMUNIDAD TRES AGUAS,
PARROQUIA CEBADAS DEL CANTÓN
GUAMOTE

\$6.133



ADQUISICIÓN DE MATERIALES DE CONSTRUCCIÓN PARA LAS COMUNIDADES: ATAPO CULEBRILLAS ETAPA 2, GUANILCHIG, TRANCA PUCARA, DEL CANTÓN GUAMOTE”

\$26.981



ADQUISICIÓN DE MATERIALES DE CONSTRUCCIÓN PARA LA ETAPA 2 DEL CERRAMIENTO DEL CEMENTERIO DE LA COMUNIDAD DE GUARGUALLA GRANDE, PARROQUIA CEBADAS DEL CANTÓN GUAMOTE

\$8.093



ENTABLADO DEL SALÓN DE USO MÚLTIPLE DE LA COMUNIDAD VÍA ORIENTE, PERTENECIENTE A LA PARROQUIA CEBADAS DEL CANTÓN GUAMOTE.

\$ 10.460



CEBADAS



Rendición
de
Cuentas
2022

PALMIRA

TERMINACIÓN DE LA CONSTRUCCIÓN DE ESTADIOS EN LAS COMUNIDADES SAN VICENTE Y SAN CARLOS DE TIPIN, PARROQUIA PALMIRA DEL CANTÓN GUAMOTE.

\$ 26.983



TERMINACIÓN DEL SALÓN DE EVENTOS DE LA COMUNIDAD ATAPO SANTA ELENA, PARROQUIA PALMIRA DEL CANTÓN GUAMOTE.

\$ 8.010



CONSTRUCCIÓN DEL ESTADIO,
COMUNIDAD TIPIN TABLAS PAMBA,
PARROQUIA PALMIRA DEL CANTÓN
GUAMOTE.

\$74.779



COLOCACIÓN DE CUBIERTA EN CENTRO
DE CAPACITACIÓN DE LA COMUNIDAD
SAN MIGUEL DE POMACHACA,
PARROQUIA PALMIRA DEL CANTÓN
GUAMOTE.

\$21.827



**CONSTRUCCIÓN DEL ESTADIO DE LA
COMUNIDAD SAN JUAN DE TIPIN,
PARROQUIA PALMIRA DEL CANTÓN
GUAMOTE**

\$32.883



**CONSTRUCCIÓN DE LA INFRAESTRUCTURA
FÍSICA DE LAS COMUNIDADES SAN JOSÉ
DE TIPIN, CHAUZAN SAN ALFONSO Y
PALMIRA DAVALOS, PARROQUIA PALMIRA
DEL CANTÓN GUAMOTE.**

\$48.344

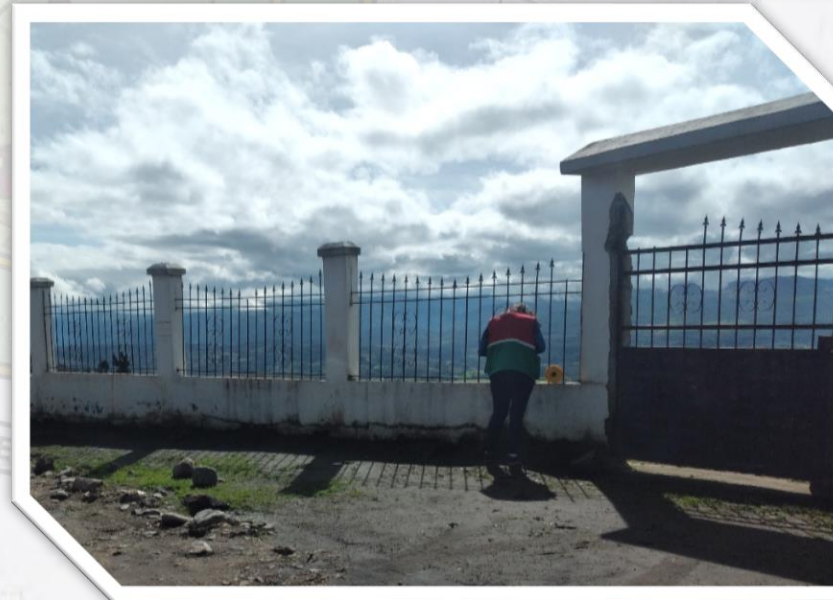

ADQUISICIÓN DE MATERIALES DE CONSTRUCCIÓN PARA LAS COMUNIDADES: COMITÉ DE DESARROLLO GALTE LAIME, ATAPO LARCAPAMBA Y GRANJAS DE SUTIPUD, PARROQUIA PALMIRA DEL CANTÓN GUAMOTE



\$20.693

ADQUISICIÓN DE MATERIALES PARA LA AMPLIACIÓN DE LA CASA COMUNAL ATAPO SANTA CRUZ, PARROQUIA PALMIRA DEL CANTÓN GUAMOTE.

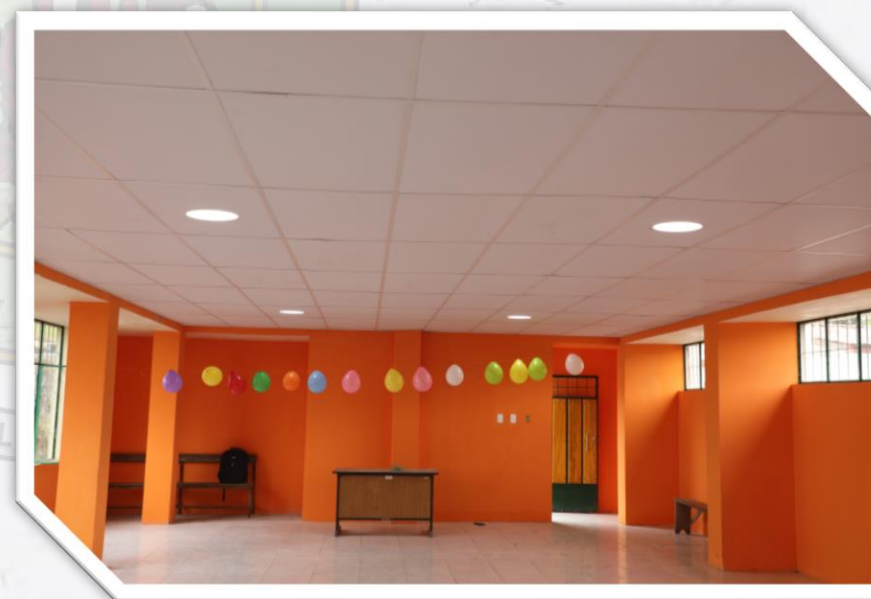

\$28.896

PALMIRA



PALMIRA

**ADQUISICIÓN DE MATERIALES PARA LA CONSTRUCCIÓN
DE PASOS DE AGUA LLUVIA, COMUNIDAD SAN
FRANCISCO CUATRO ESQUINAS, PARROQUIA PALMIRA
DEL CANTÓN GUAMOTE**

\$8.563



Rendición
de
Cuentas
2022

FOMENTO PRODUCTIVO



ENTREGA DE GANADO OVINO PARA EL MEJORAMIENTO DEL HATO GANADERO OVINO EN LAS COMUNIDADES DE LAIME BAJO SAN CARLOS, PULL CHICO Y SAN FRANCISCO DE SABLOG, PARROQUIA MATRIZ DEL CANTÓN GUAMOTE.

\$ 66.581



FOMENTO PRODUCTIVO



Delfin Quishpe Alcalde

Recepción de cuentas 2022

ENTREGA DE OVINOS
 MEJORADOS EN LAS
 COMUNIDADES SAN PABLO DE
 GRAMAPAMBA, ATAPO SAN
 FRANCISCO BAJO, PULL
 QUISHUAR, TIPIN CHACALLO Y
 SAN CARLOS DE TIPIN DE LAS
 PARROQUIAS MATRIZ Y PALMIRA
 DEL CANTÓN GUAMOTE

\$ 147.646



FOMENTO PRODUCTIVO



ENTREGA DE SEMILLAS DE PASTOS Y ABONOS ORGÁNICOS PARA LAS COMUNIDADES DE SANTA ROSA DE LIMA, COMITÉ DE DESARROLLO COMUNITARIO PALMIRA DÁVALOS, Y SAN FRANCISCO CUATRO ESQUINAS DE LAS PARROQUIAS MATRIZ Y PALMIRA DEL CANTÓN GUAMOTE

\$ 48.000



FOMENTO PRODUCTIVO

ENTREGA DE SEMILLAS DE PASTOS MEJORADOS PARA EL MEJORAMIENTO DE LA PRODUCCIÓN AGRÍCOLA, MEDIANTE LA ENTREGA DE SEMILLA DE PASTOS A LAS COMUNIDADES: LETRA SAN PABLO, SABLOG ROSA INÉS, SABLOG SANTA MARTHA, SAN VICENTE DE TIPIN Y TIOCAJAS TOMALOMA, DE LAS PARROQUIAS MATRIZ Y PALMIRA DEL CANTÓN GUAMOTE

\$ 37.197



FOMENTO PRODUCTIVO

ENTREGA DE GANADO BOVINO
(TERNERAS) PARA EL
MEJORAMIENTO DE LA
PRODUCCIÓN LECHEIRA MEDIANTE
LA INTRODUCCIÓN DE GANADO
BOVINO MEJORADO EN LA
COMUNIDAD DE SAN JOSÉ DE
CONCEPCIÓN EL MOLINO DE LA
PARROQUIA MATRIZ DEL CANTÓN
GUAMOTE.

\$ 20.600



FOMENTO PRODUCTIVO

ENTREGA DE FERTILIZANTES PARA
LAS COMUNIDADES DE GALTE
PAKCHA, SABLOG SANTA LETICIA Y
COOPERATIVA AGRÍCOLA GALTE
LAIME DE LAS PARROQUIAS MATRIZ
Y PALMIRA DEL CANTÓN GUAMOTE

\$ 36.557



FOMENTO PRODUCTIVO

ENTREGA DE GANADO BOVINO
PARA EL MEJORAMIENTO DE LA
PRODUCCIÓN GANADERA
MEDIANTE LA INTRODUCCIÓN DE
GANADO BOVINO (TORETES PARA
ENGORDE) EN LAS COMUNIDADES
SAN JOSÉ DE ENCALADO Y SABLOG
CHICO DE LA PARROQUIA MATRIZ
DEL CANTÓN GUAMOTE

\$ 64.512





ENTREGA DE OVINOS MEJORADOS
EN LA ASOCIACIÓN DE TRABAJADORES
AUTÓNOMOS GALTE CACHIPATA DE LA
PARROQUIA PALMIRA DEL CATÓN
GUAMOTE

\$ 19.987

ENTREGA DE OVINOS MEJORADO EN LA
COMUNIDAD DE ATAPO EL CARMEN,
PARROQUIA PALMIRA DEL CANTÓN
GUAMOTE

\$ 42.547

**ENTREGA DE GANADO OVINO
MEJORADO EN LA COMUNIDAD
SABLOG SAN JOSÉ DE LA PARROQUIA
MATRIZ DEL CANTÓN GUAMOTE.**

\$ 25.227



**ENTREGA DE GANADO OVINO
MEJORADO EN LA COMUNIDAD SAN
ALFONSO DE TIOCAJAS DE LA
PARROQUIA MATRIZ DEL CANTÓN
GUAMOTE**

\$ 38.001





Rendición
de
Cuentas
2022

VIALIDAD





CON LA DELEGACIÓN DE COMPETENCIA DEL GOBIERNO PROVINCIAL DE CHIMBORAZO HEMOS REALIZADO LASTRADO, MEJORAMIENTO, MANTENIMIENTO, APERTURAS VIALES EN LAS COMUNIDADES:

San Pablo de Guantug, Chismaute Yurac Rumi, Chauzan Totorillas, Paraiso el Sur, Laime Capulispungo, San Pablo de Gramapamba, San Francisco de Telan, San Antonio de Encalado, Granja de Sutiput, Guazan Santa Clarita, Sablog Rosa Inés, Pull San José, San Isidro de Chipó, Galte Jatun Loma, San Pablo de Tipin, Sector Guargualla (Cebadas), Sector Tranca, Gozoy San Alberto, Bazan Grande, Av. Eloy Alfaro y Circunvalación, Sanancahuan Alto, Laime San Carlos, Laime Totorillas, Reten Ichubamba, Chismaute Alto, Lirio San Gonzalo, San José de Mayorazgo, Tres Aguas, Palmira Davalos, Sablog San Isidro, Gualipite Jatunpamba,

San Pedro de Yacupamba, San José de Mayorazgo, Santa Cruz de Guamote, Inmaculada Concepción, Santa Teresita, Galte Yaguachi, San Vicente de Tipin, Cochaloma Totorillas, Parroquia Cebadas, Planta Adoquinera, Zona Tiocajas, San Antonio de Cebadas, Cenán, Pancun Ichubamba, Organización Tejar, Santa Rosa de Guadalupe, Chacaza 1, Zona Jatun Pamba, Atapo San Francisco Alto, Zanja Loma, Planta Adoquinera, Panamericana Sur, Santa Ana de Guamote, Sacahuan Tiocajas, Zona Galtes, San Miguel de Pomachaca, San Francisco de Bishud, Sarachupa, Atapo Santa Cruz, Guargualla Grande, U. E. VELASCO IBARRA, San Miguel de Chacaza, Totorillas, Mercedes Cadena, Tiocajas Toma Loma, Pull Grande, Chismaute Yurak Rumi, Pull Chico, Tipin San Carlos, Tipin Tablas pamba, Atapo Culebrillas, Yasipan Cooperativa, Sablog San José, Tejar Rayo Loma, Sector Tres, Yasipan Ichubamba.



\$554.569

CONSTRUCCIÓN DE PUENTES ECOLÓGICOS

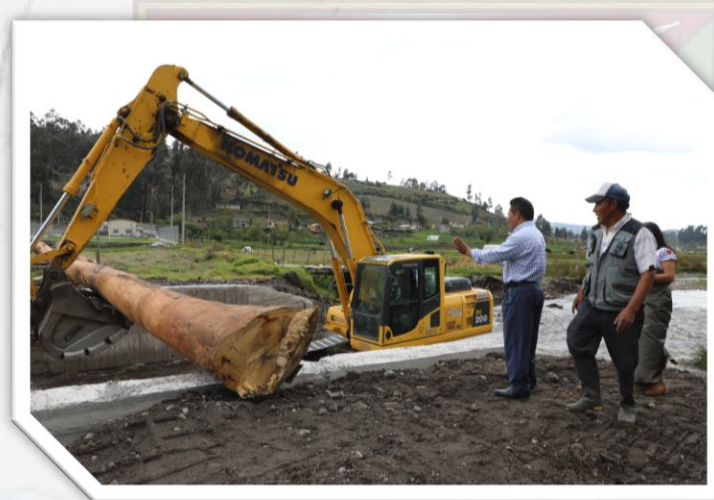



Rendición
de
Cuentas
2022

**TRÁNSITO Y
SEGURIDAD VIAL**



ACTIVIDADES	CANTIDAD
ENTREGA DE PLACAS PROVINCIALES	54
ENTREGA DE PLACAS ORIGINALES	56
TRANSFERENCIA DE DOMINIO	927
REVISIÓN ANUAL DE VEHICULOS	3249
CAMBIO DE SERVICIO	41
CAMBIO DE CARACTERISTICAS	48
DUPLICADO DE MATRICULA	178
CERTIFICADOS ÚNICOS VEHICULARES	301
BLOQUEO - DESBLOQUEO VEHICULAR	12
COORDINACIÓN PARA EL MANTENIMIENTO DE SEMAFOROS	3 INTERSECCIONES
RUBROS GENERADOS POR CONCEPTO DE MATRICULACIÓN VEHICULAR	105.392





Rendición
de
Cuentas
2022

AYUDA
HUMANITARIA



La Unidad de Seguridad Ciudadana y Gestión de Riesgos del GADMCG, realizó la entrega de ayudas humanitarias y materiales de primeros auxilios en coordinación con PENUD y Secretaría de Gestión de Riesgos, por diferentes desastres naturales entre ellos; deslizamiento de tierra, incendios estructurales, inundación, vendaval, entre otros a nivel del Cantón Guamote en las comunidades: Santa Lucia Bravo, Gualiñag, Pull Grande, Pull San Pedro, Cebadas Centro, Pancun Ichubamba, Pull Quishuar, Reten Ichubamba, San Alfonso de Tiocajas y Laimé San Carlos.





Rendición
de
Cuentas
2022

CONVENIO
GAD MIES



CONVENIOS GADMCG-MIES 2022

ÍTEMS	PROYECTO	PRESUPUESTO GADMCG	PRESUPUESTO MIES	TOTAL PRESUPUESTO
1	DESARROLLO INFANTIL - CDI	\$ 496.732	\$ 855.693	\$ 1'352,425
2	PROTECCION ESPECIAL - ETI			
3	DISCAPACIDAD - ATENCION EN EL HOGAR Y LA COMUNIDAD			
4	ADULTO MAYOR - ATENCION DIURNA			
5	ADULTO MAYOR - DOMICILIARIA SIN DISCAPACIDAD			
6	ADULTO MAYOR DOMICILIARIA CON DISCAPACIDAD			
7	ADULTO MAYOR ESPACIOS ACTIVOS CON ALIMENTACION			



ACTIVIDADES REALIZADAS CONVENIOS GADMCG-MIES 2022

ÍTEMS	ACTIVIDADES REALIZADAS	COMUNIDADES	N.- DE BENEFICIARIOS	N.- DE UNIDADES ATENDIDAS
1	SERVICIO DE ALIMENTACIÓN PARA ADULTOS MAYORES Y CDI	Quantug, Jatunpamba, Totorillas, Chauzan San Alfonso, Jatunloma, Ambrosio Lasso, Atapo Santa Elena, Laime San Carlos, Letras San Pablo, Achullay, San Francisco de Bishud, San Miguel de Pomachaca, Palmira Dávalos, Atapo Santa Elena, Chauzán San Alfonso, Galte Laime, Galte San Carlos, Los Tipines, San Miguel de Pomachaca, Galte Laime, Galte Yaguachi, Uraloma, Achullay, Chan Chan Tiocajas, Sarachupa, Quantug, Sacahuan, Jatunpamba, Chismaute Telan, Santa Teresita, Sablog, Yacupamaba, Santa Cruz de Alivia, Mercedes Cadena, San José de Mayorazgo, Achullay, Sanancahuan Alto, Sanancahuan Grande, Cecel Airon, Guargualla Grande, Bazán Chico, Gaurón, Pancún Ichubamba, Reten Ichubamba y Cebadas, Chacaza Alto, Pull San Pedro, Pull Quishuar, Chanchan Tiocajas, Galte Yaguachi, Galte Laime, Jatunloma, Tipín San Vicente, Palmira y la Cabecera Cantonal.	965 ADULTOS MAYORES – NIÑOS, ADOLESCENTE S, PERSONAS CON DISCAPACIDAD	26
2	SERVICIO DE TRANSPORTE PARA ADULTOS MAYORES Y CDI			
3	MATERIAL DIDÁCTICO			
4	KITS DE BIOSEGURIDAD			
5	MATERIALES DE LIMPIEZA			
6	KITS DE PROMOTORES			
7	PRENDAS DE PROTECCIÓN			
8	KITS DE ALIMENTOS			
9	KITS NAVIDEÑOS			
10	KITS ESCOLARES			
11	EVENTOS CULTURALES Y SOCIALES (DÍA DEL NIÑO, DÍA DEL ADULTO MAYOR, DÍA DE PERSONAS CON DISCAPACIDAD, NAVIDAD)			
12	MATERIAL Y EQUIPO DE OFICINA			



2022 Rendición
de
Cuentas



GRACIAS POR SU ATENCIÓN

Trabajamos con Amor Hasta el fin...!!!

Delfín Quishpe
ALCALDE

