

INFORME DE CUMPLIMIENTO No. 045-GM-GADMCG-2024

1. DATOS GENERALES

➤ UBICACIÓN

Lugar: Comunidad Sabloc Chico

Provincia: Chimborazo

Catón: Guamote

Parroquia: Matriz



2. OBJETO

Lastrado vial de la comunidad Sabloc Chico, parroquia Matriz perteneciente al Cantón Guamote.

3. ANTECEDENTES

El Gobierno Autónomo Descentralizado Municipal del Cantón Guamote, en marco de sus de competencias designadas en la constitución de la República, posee un parque automotor, conformado por vehículos livianos, pesados y maquinaria, para cumplir con el desarrollo de sus actividades en beneficio de las zonas urbanas y rurales del Cantón.

La constitución de la Republica respecto de las competencias exclusivas de los gobiernos provinciales en el artículo 263 numeral 2 dispone "... Planificar, construir y mantener el sistema vial de ámbito provincial, que no incluya las zonas urbanas...".

En concordancia con los objetivos, las dos entidades, deciden firmar el Convenio de delegación de competencias para impulsar mancomunadamente el desarrollo del cantón Guamote. De acuerdo al convenio de delegación de competencia vial No. HGADPCH-DGAJ-2023-014; entre el Honorable Gobierno Autónomo Descentralizado de la provincia de Chimborazo y el Gobierno Autónomo Descentralizado Municipal del Cantón Guamote. En la cláusula quinta manifiesta.

OBJETO DEL CONVENIO: "MANTENIMIENTO DE LAS VÍAS RURALES DEL CANTÓN GUAMOTE, PROVINCIA DE CHIMBORAZO".

Dentro de los tramos viales que se delega las competencias de vialidad rural, se encuentra la comunidad Sablog Chico.



www.gadguamote.gob.ec

+593 (03) 3- 731 460 Ext. 801
10 de Agosto y Abelardo Montalvo,
Guamote – Chimborazo – Ecuador

RECIBIDO FISCALIZACIÓN

Hora: 16:30

7

D
A

4. OBJETIVO:

- Realizar trabajos de Lastrado vial de la comunidad Sabloc Chico, parroquia Matriz perteneciente al Cantón Guamote.

5. DESARROLLO DE ACTIVIDADES:

- Previo al convenio No. HGADPCH-DGAJ-2023-014 y en cumplimiento a lo dispuesto de la Dirección de Gestión de Obras Públicas, mediante el memorándum No. 0461-GADMCG-DGOP-2024 suscrito por el Ing. Harrinton Quintero L. DIRECTOR DE GESTION DE OBRAS PUBLICAS, en función al Informe Técnico No. 009-DPOT-EFOB-GADMCG-2023, elaborado por el Ing. Erika Fernanda Ocaña Bonifaz TÉCNICO DE PLANIFICACION y aprobado por el Ing. Wilson Huilca DIRECTOR DE PLANIFICACION Y ORDENAMIENTO TERRITORIAL DEL GADMCG, certificación presupuestaria Nro. 7.5.01.05.2331, Emitido por el Eco. Ángel Oswaldo Mullo ANALISTA DE PRESUPUESTOS del GADMCG, certificado ambiental No. GADPCH-SUIA-2022-CA-0473 otorgado por el Gobierno Autónomo Descentralizado Provincial del Chimborazo; se realiza trabajos de Lastrado vial de la comunidad Sabloc Chico, parroquia Matriz perteneciente al Cantón Guamote.
- En el tramo I se realiza la ejecución del lastrado de 3111.00 m; desde la abscisa. 0+000(P01) hasta la abscisa 3+111 (P02) con un promedio de vía de 5 metros de ancho, con 0.20 espesor.
- En el tramo II se realiza la ejecución del lastrado de 655 m; desde la abscisa 0+00(P01) hasta la abscisa +0.655 (P02) con un promedio de vía de 5 metros de ancho, con 0.20 espesor.
- Se realizo la conformación, restante, hidratación y compactación de la vía.
- Las minas que fueron utilizados pertenecen a la comunidad en mención y se encuentra dentro de la ubicación del proyecto por lo que el material será de sitio.

6. CUADRO DE COORDINADAS

- La dimensión de la vía ejecutada se detalla a continuación:

DETALLE	Nº	DIMENSIONES			AREA	OBSERVACIONES
		LARGO	ANCHO	ALTO		
RAMAL 1	1	3111.00	5.00		15555.00	Camino de Tierra
RAMAL 2	1	655.00	5.00		3275.00	Camino de Tierra



Las coordenadas de la ubicación del proyecto se detallan en la siguiente tabla:

RAMAL	TRAMO	PUNTO	X	Y
RAMAL 1	INICIAL	P01	752469.92	9789225.13
	FINAL	P02	752291.17	9787857.08
RAMAL 2	INICIAL	P03	752864.34	9789032.38
	FINAL	P04	752456.75	9788854.20

MINA

MINA	752203.29	9788088.43
------	-----------	------------

7. COSTO DE LA MAQUINARIA

DESCRIPCION	UNIDAD	CANTIDAD	HORAS	Nº DE DIAS	PRECIO UNITARIO POR HORA	TOTAL
Motoniveladora	U	1	8	19	\$ 30,00	\$ 4.560,00
Excavadora Uruga	U	1	7	16	\$ 35,00	\$ 3.920,00
Rodillo liso vibratorio-neumatico	U	1	7	9	\$ 20,00	\$ 1.260,00
Tanquero de agua (3000 galones)	U	1	8	2	\$ 25,00	\$ 400,00
Volquete 6m3 x 8m3	U	4	8	13	\$ 25,00	10.400,00

ITEM	DESCRIPCION	UNIDAD	KM 1	KM 2	Nº DE Km/h	PRECIO UNITARIO POR Km	TOTAL
1	Trailer con cama baja	U	0	62	62	\$ 2,50	\$ 155,00



8. COSTO DE LA TOTAL DE OBRA

ITEM	DESCRIPCION	UNIDAD	CANTIDAD	COSTO POR DIA	PRECIO TOTAL
1	MAQUINARIA PESADA DEL GADMCG	GLB	1	\$ 20.540,00	\$ 20.540,00
2	TRASPORTE DE MAQUINARIA PESADA	GLB	1	\$ 155,00	\$ 155,00
TOTAL:					\$ 20.695,00

9. CONCLUSIONES. -

- Los trabajos de Lastrado vial de la comunidad Sabloc Chico, parroquia Matriz perteneciente al Cantón Guamote., fueron ejecutados con éxito dando el cumplimiento a lo dispuesto de la Dirección de Gestión de Obras Públicas, mediante el memorándum No. 0461-GADMCG-DGOP-2024 suscrito por el Ing. Harrinton Quintero L. DIRECTOR DE GESTION DE OBRAS PUBLICAS, en función al Informe Técnico No. 009-DPOT-EFOB-GADMCG-2023, elaborado por el Ing. Erika Fernanda Ocaña Bonifaz TÉCNICO DE PLANIFICACIÓN y aprobado por el Ing. Wilson Huilca DIRECTOR DE PLANIFICACION Y ORDENAMIENTO TERRITORIAL DEL GADMCG, certificación presupuestaria Nro. 7.5.01.05.2331, Emitido por el Eco. Ángel Oswaldo Mullo ANALISTA DE PRESUPUESTOS del GADMCG, certificado ambiental No. GADPCH-SUIA-2022-CA-0473 otorgado por el Gobierno Autónomo Descentralizado Provincial del Chimborazo; previo la autorización del sr. Miguel Marcatoma Lema ALCALDE DEL GADMCG periodo 2023 al 2027.
- Para la ejecución de este proyecto se manejó con el presupuesto participativo de la comunidad en mención.
- El material de lastre fue utilizado específicamente de la mina de la comunidad ubicada en situ del proyecto.
- De acuerdo a la certificación de la partida presupuestaria hubo un incremento de costo de la obra, la misma haciende a 28,68 dólares americanos danto un total de 20.695,00 (veinte mil seiscientos noventa y cinco con 00/100 dólares) SIN IVA.

10. ANEXO (Fotografías)



www.gadguamote.gob.ec

+593 (03) 3-731-460 Ext. 8011



10 de Agosto y Abelardo Montalvo,

Guamote – Chimborazo - Ecuador

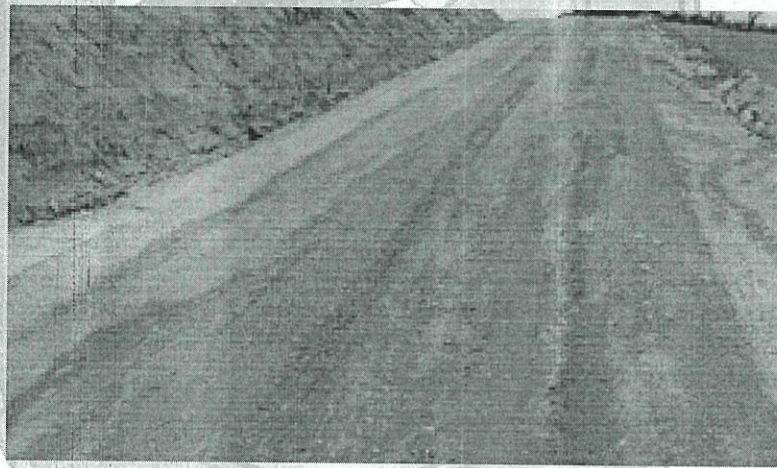
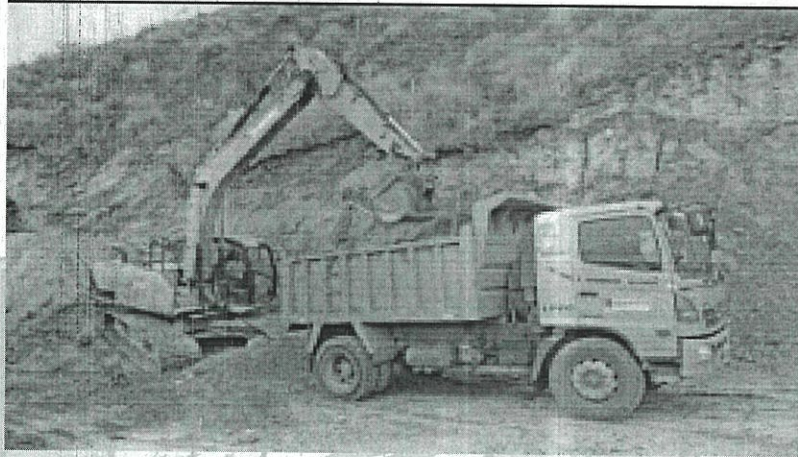

[Handwritten signature]

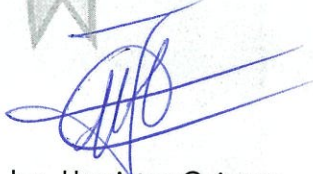

Elaborado por:	Revisado por:	Aprobado por:
 Tnlgo. Moisés Naula GESTOR DE MAQUINARIAS	 Ing. Luzmila Delgado FISCALIZADORA DE OBRAS PUBLICAS	 Ing. Harrinton Quintero DIRECTOR DE OBRAS PUBLICAS

