Art. 7 de la Ley Orgánica de Transparencia y Acceso a la Información Pública - LOTAIP

Literal a1) Estructura orgánica funcional

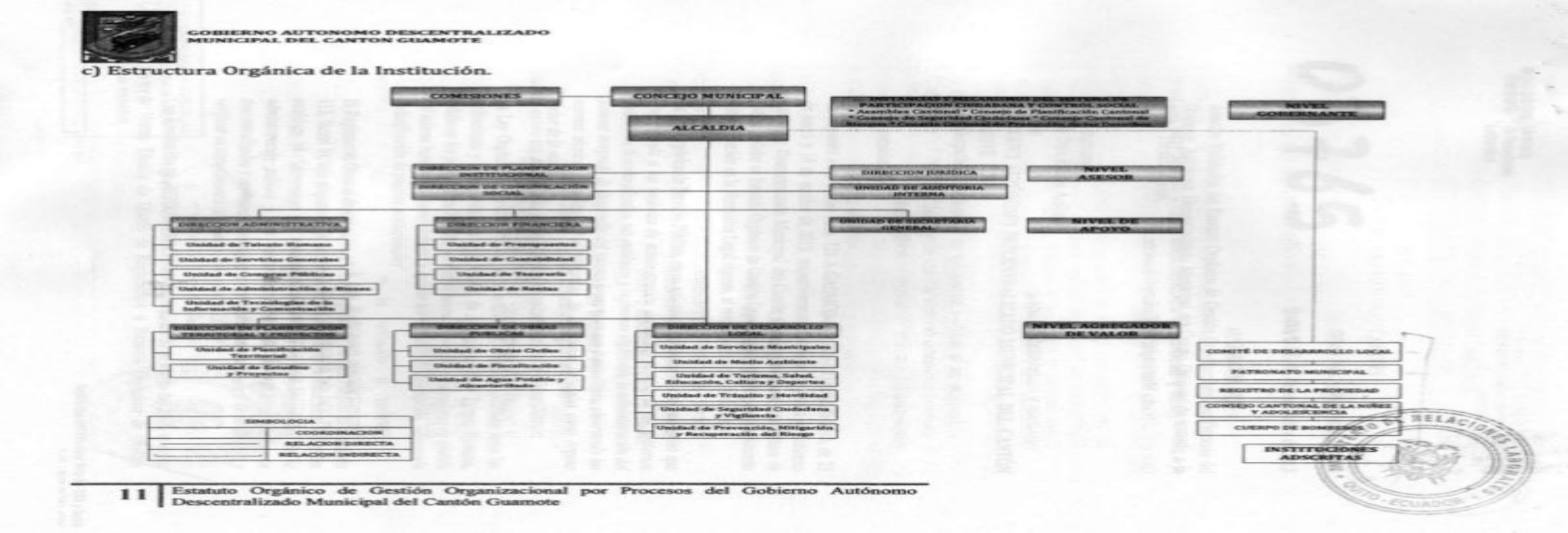

LINK PARA DESCARGAR EL ESTATUTO ORGÁNICO / ESTATUTO POR PROCESOS	estatuto orgánico / estatuto por procesos
FECHA ACTUALIZACIÓN DE LA INFORMACIÓN:	03/01/12017
PERIODICIDAD DE ACTUALIZACIÓN DE LA INFORMACIÓN:	NOVIEMBRE
UNIDAD POSEEDORA DE LA INFORMACION - LITERAL a1):	JEFATURA DE TALENTO HUMANO
RESPONSABLE DE LA UNIDAD POSEEDORA DE LA INFORMACIÓN DEL LITERAL a1):	ABG. DENNYS ANDRES RIOS LARA
CORREO ELECTRÓNICO DEL O LA RESPONSABLE DE LA UNIDAD POSEEDORA DE LA INFORMACIÓN:	talentohumanogadmcg@gmail.com
NÚMERO TELEFÓNICO DEL O LA RESPONSABLE DE LA UNIDAD POSEEDORA DE LA INFORMACIÓN:	(02) 2916-286 EXTENSIÓN 117